

La Jornada

San Luis

\$ 4.00

VIERNES 27 DE JULIO DE 2007

■ DIRECTORA GENERAL: CARMEN LIRA SAADE ■ DIRECTOR Y GERENTE GENERAL: JULIO HERNANDEZ LOPEZ ■ SAN LUIS POTOSI, SLP ■ AÑO NUEVE ■ NUMERO 3111

■ Proyecto del ejecutivo para un periférico afectaría a cuatro mil familias

Continúa acoso marcelista a San Juan de Guadalupe

- La obra sería punta de lanza para que se fraccionadores se adueñen de la comunidad, señala Covarrubias Rendón
- Afectados iniciarían acciones de presión para obligar a que gobierno desista, advierte el regidor potosino
- Autoridades son las culpables de que los habitantes de la zona no logren desarrollarse, dice Jasso Menchaca

Miguel Angel Lucio y Luis Gerardo Vilella ■ 3

□ Cobros no están en la ley: Perogordo Oliva

Se contradicen Invies y Gobernación sobre apoyos para vivienda

- González Hernández revela que el instituto pide depósito de 10% de la ayuda que se vaya a dar y que se toma como “compensación”

Luis Gerardo Vilella ■ 4

PASTEL CHINO

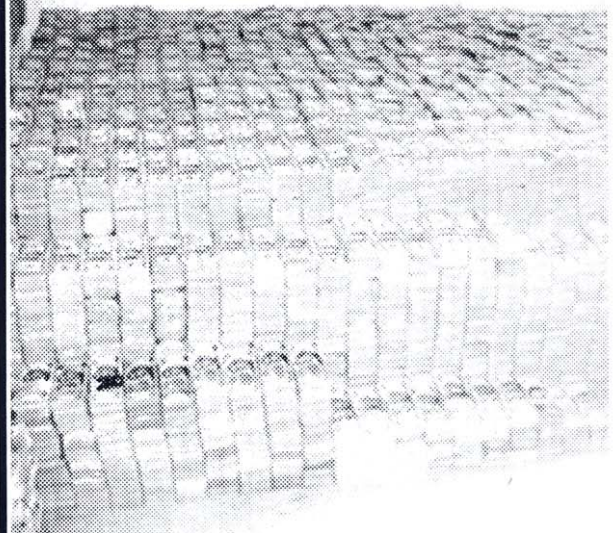

Los 205 mdd decomisados al empresario chino Zhenli Ye Gon fueron repartidos entre la PGR, PJF y Ssa, cada dependencia recibirá un estimado de 750 mdp. Nada del dinero asegurado irá a Estados Unidos, aseguró el procurador Eduardo Medina Mora.